



***ASSIST  
CARD***



**ASSIST  
CARD**

# ADD ON COVID EXTRA

**JULIO 2020**



# ASSIST CARD lanza COVID EXTRA, la primera asistencia integral para el **Coronavirus**

- Con el fin de acompañar a las personas en sus experiencias de viajes y brindarles soluciones que se adapten a las nuevas necesidades, **ASSIST CARD**, líder mundial en asistencia integral al viajero, lanzó **COVID EXTRA** su nuevo producto que cubre aquellos imprevistos no médicos que pueden presentarse en caso de un **diagnóstico positivo por COVID-19 del titular o incluso de su acompañante**



## COVID E&TRA

4

- Fieles a nuestro estilo como compañía líder, una vez más hemos decidido **innovar y lanzar al mercado el producto que todos los viajeros estaban esperando.**
- Se trata del nuevo Upgrade **COVID E&TRA** y dentro de sus beneficios destacan:

**CANCELACION E INTERRUPCION DE VIAJE EN CASO DE  
COVID POSITIVO DEL TITULAR O SU ACOMPAÑANTE DE VIAJE**

## BENEFICIOS DEL NUEVO UPGRADE **COVID EXTRA** DE **ASSIST CARD**

- Cancelación e interrupción de viajes.
- Penalidad o diferencia por cambio de pasajes.
- Reembolso de gastos de alojamiento y alimentos.
- Traslado, estadía y alimentos de un familiar.
- Valido para productos Nacionales e Internacionales.

**COVID E&TRA**

CONOCE LOS BENEFICIOS DE  
NUEVO UPGRADE **COVID EXTRA**  
ANTE DIAGNÓSTICO POSITIVO  
DEL TITULAR O ACOMPAÑANTE  
CON VALIDEZ INTERNACIONAL  
Y NACIONAL



## ***CANCELACION E INTERRUPCION DE VIAJE***

- Incluye reembolso por gastos de eventos excursiones y espectáculos

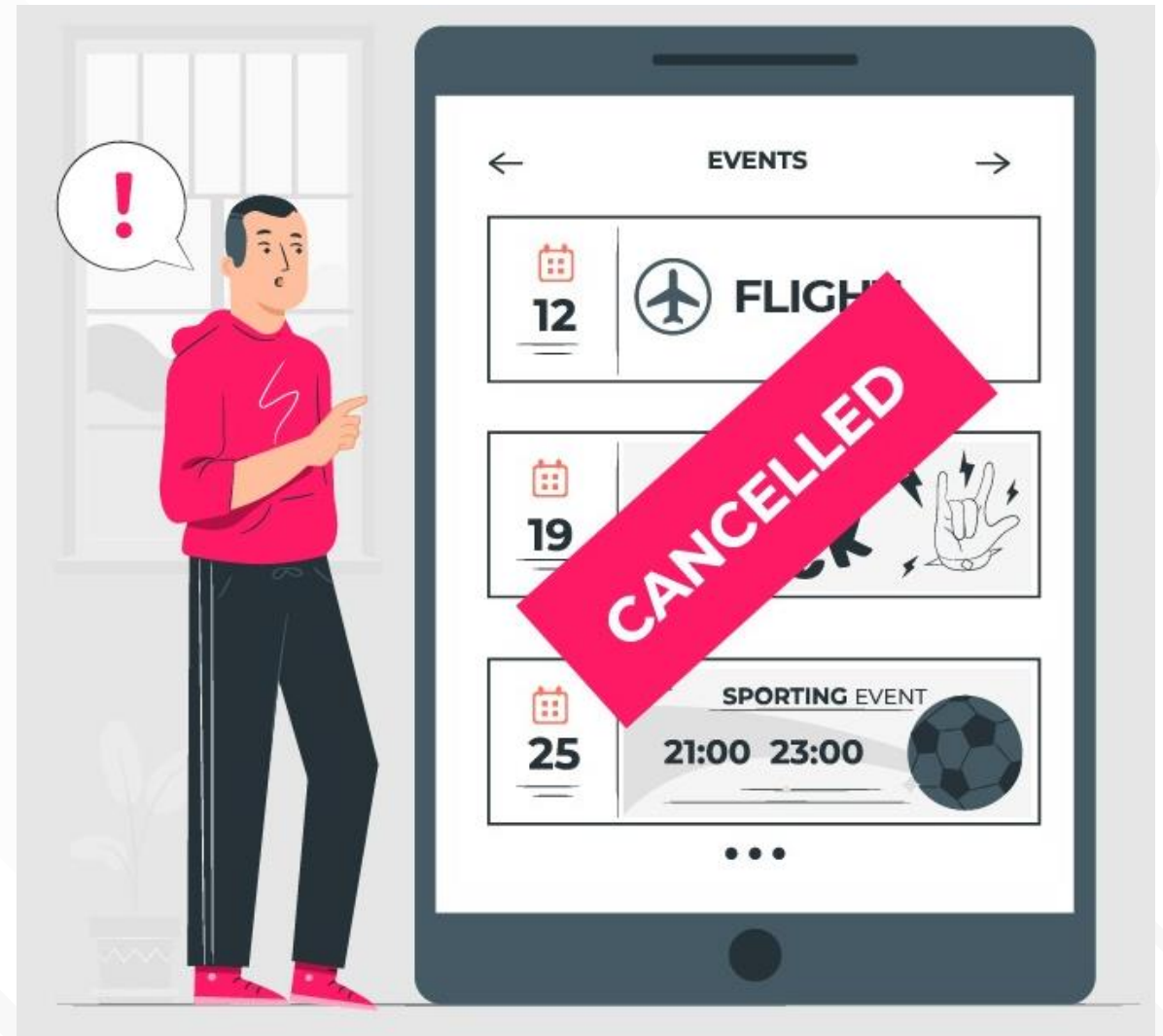

## ***GASTOS DE PENALIDAD O DIFERENCIA POR CAMBIO DE PASAJES***

- Por viajes de regreso retrasado o anticipado del titular

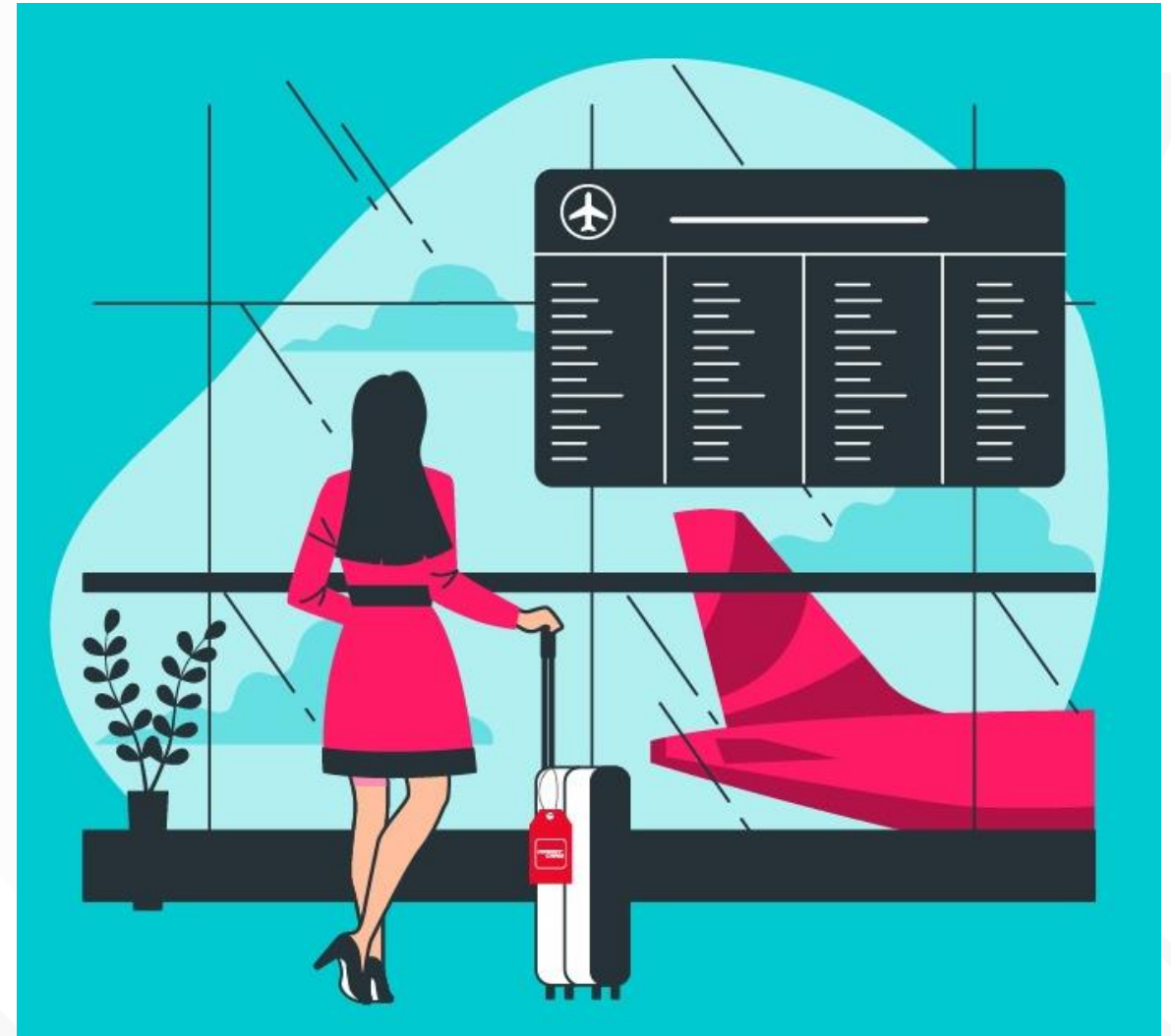

## **REEMBOLSO DE GASTOS DE ALOJAMIENTO Y ALIMENTOS**

- En caso de prolongación de viaje

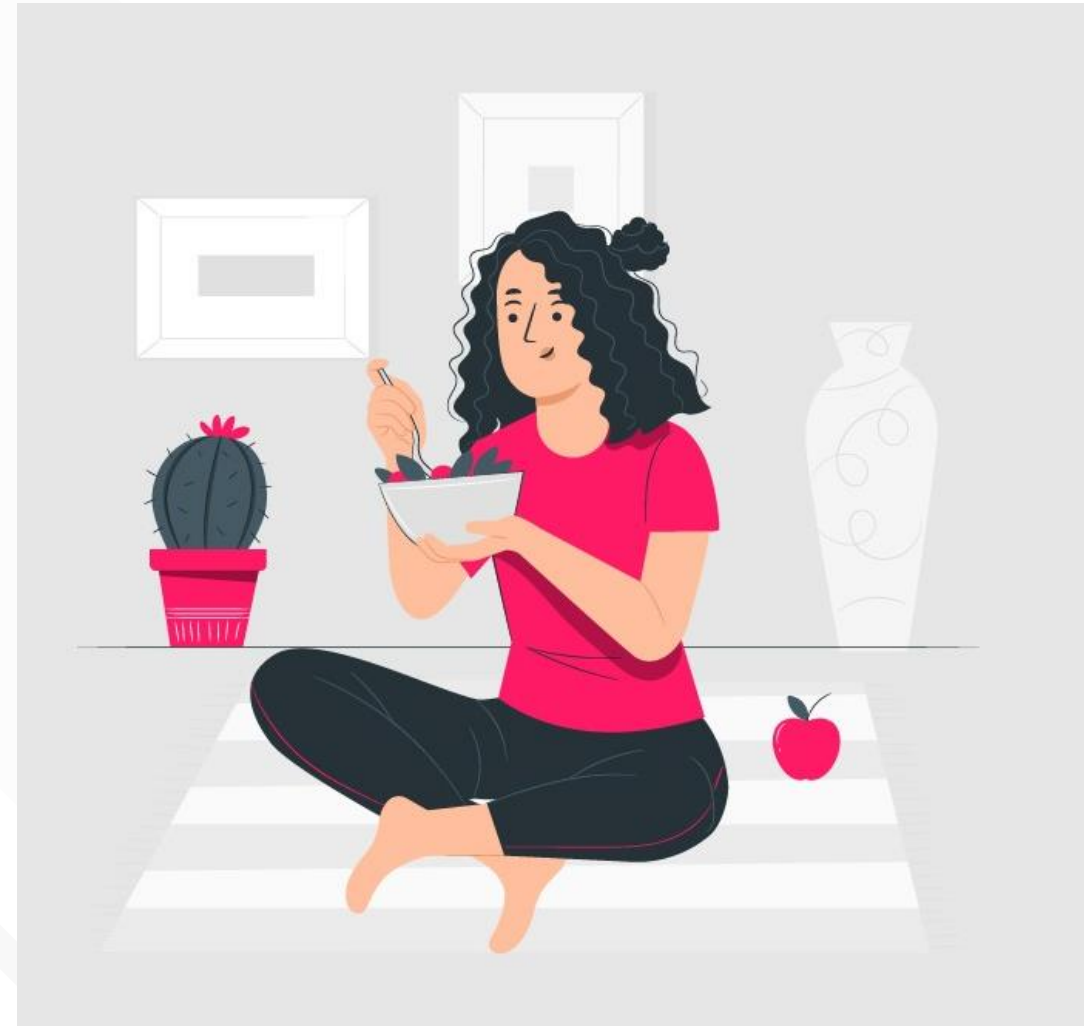



## ***TRASLADO Y ESTANCIA DE UN FAMILIAR***

- Para que el Titular hospitalizado en el extranjero este acompañado por un familiar

